

Junta de Freguesia de Porto Salvo



Informação

Janeiro, Fevereiro e Março 2020

ÍNDICE

- 1 EMISSÃO DE ATESTADOS, DECLARAÇÕES, LICENCIAMENTOS
- 2 OBRAS - DELEGAÇÃO DE COMPETÊNCIAS
- 3 AÇÃO SOCIAL E REDE SOCIAL
- 4 CONSIDERAÇÕES FINAIS

INTRODUÇÃO

2/20

De acordo com o estipulado na alínea e), do art. 9º da Lei 75/2103, de 12 de Setembro de 2013, apresenta-se à Assembleia de Freguesia, a informação relativa aos meses de Janeiro, Fevereiro e Março de 2020.

1. EMISSÃO DE ATESTADOS, DECLARAÇÕES E LICENCIAMENTOS

A fim de evitar possíveis problemas, continuamos a ser rigorosos na conferência dos documentos apresentados para emissão deste tipo de documentação.

No que respeita aos atestados e declarações, verifica-se um acréscimo relativamente ao trimestre anterior, conforme se pode constatar nos quadros a seguir expostos.

ATESTADOS EMITIDOS		
4º Trimestre 2018		
Outubro	Novembro	Dezembro
103	64	90

ATESTADOS EMITIDOS		
1º Trimestre 2019		
Janeiro	Fevereiro	Março
158	98	64

ATESTADOS EMITIDOS		
4º Trimestre 2019		
Outubro	Novembro	Dezembro
95	69	75

ATESTADOS EMITIDOS		
1º Trimestre 2020		
Janeiro	Fevereiro	Março
140	130	51

Relativamente aos licenciamentos de candieus, durante os meses de Janeiro, Fevereiro e Março, regista-se um decréscimo relativamente ao trimestre anterior, conforme se pode constatar nos quadros a seguir expostos.

LICENÇAS EMITIDAS		
4º Trimestre 2018		
Outubro	Novembro	Dezembro
72	44	28

LICENÇAS EMITIDAS		
1º Trimestre 2019		
Janeiro	Fevereiro	Março
46	22	24

LICENÇAS EMITIDAS		
4º Trimestre 2019		
Outubro	Novembro	Dezembro
27	41	12

LICENÇAS EMITIDAS		
1º Trimestre 2020		
Janeiro	Fevereiro	Março
0	1	1

2. OBRAS – DELEGAÇÃO DE COMPETÊNCIAS

JA

Na período de Janeiro, Fevereiro e Março foram efetuadas as seguintes obras:

Antes



Colocação de placas de indicação

Depois



Istrada de leito



Colocação de espelho parabólico



Rua Limite de Rio maior, cruzamento com a Rua João Luis de Moura

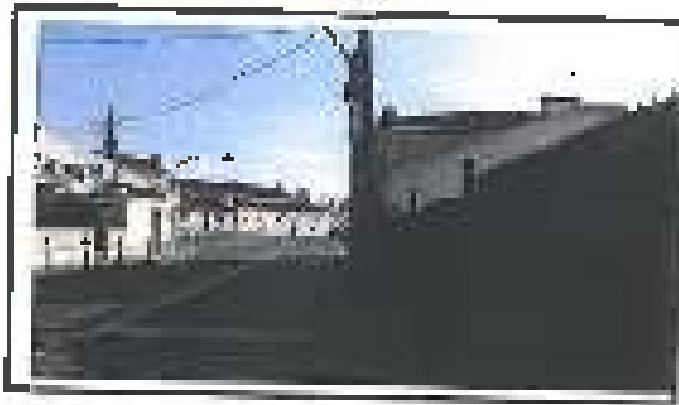

Aproximar e redirecionar sinal de trânsito



Rua Conde de Rio Maior junto a Semáforo



Aplicação de pavimento betuminoso



Av. Eng. Valente Oliveira

Du



Aplicação de pavimento betuminoso



Av. Eng. Valente Oliveira entre 0 15 e 19

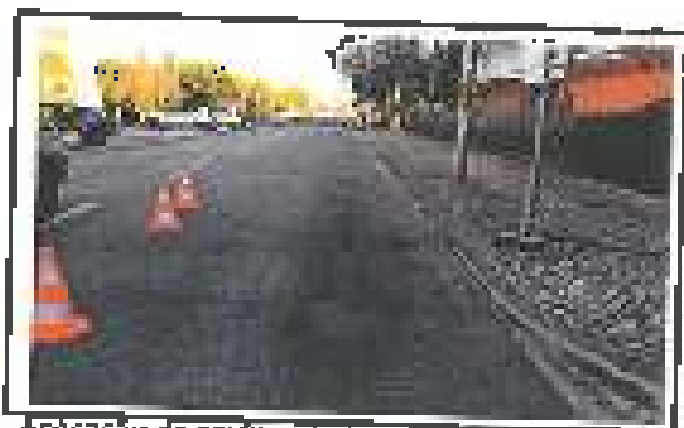

Aplicação de pavimento betuminoso



Av. Eng. Valente Oliveira frente 21



Reposicionamento de pilaretes metálicos



Rétrunda Praça Manuel Soares



Reparação de pavimento betuminoso



Rétrunda das Oliveiras



Aprumar e substituição de placas de indicação (Cavém e Taleide)

Estrada de Taleide

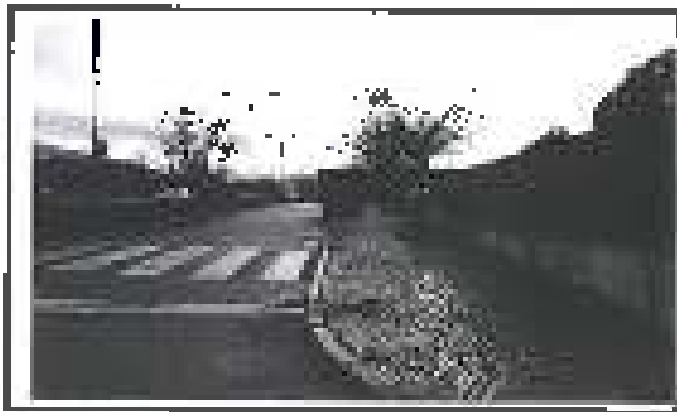

Colocação de sinal de trânsito e reassentamento de calçada

Av. Domingos Vandelli cruzamento com a Rua Fernando Sabido



Reassentamento de pilares metálicos e pavimento pedregoso

Estrada de Porto Salvo



Aprumar sinal de trânsito

Retumada junto à EB1 Porto Salvo



Reassentamento de sinal de trânsito



Rua das Portelas cruzamento com a Rua Adriano Canas



Reassentamento de sinal de trânsito e calçada



Rua Casal do Deserto frente ao nº 45

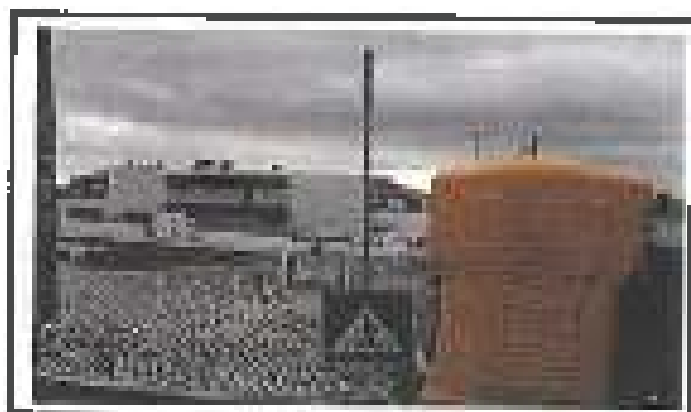

Redirecionar e fixar placa de sinal de trânsito



Praça Bonifácio Andrade e Silva

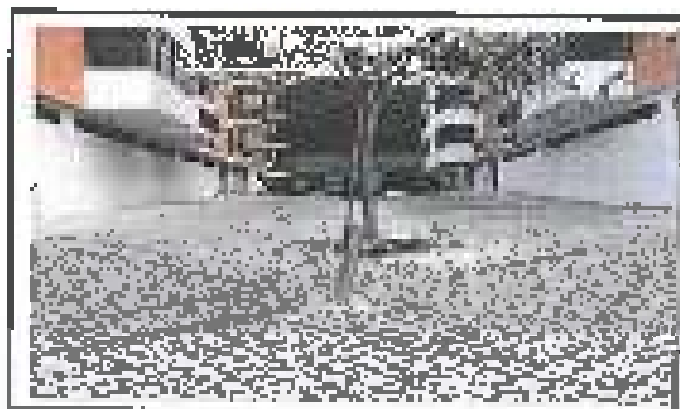

Reassentamento de pilarete metálico e calçada



Rua José Pinto Peixoto entre 8ª e 14ª



Reparação de pavimento betuminoso



Rua Aires de Guselas frente nº10



Reassentamento de pilarete metálico e calçada



Rua José Pinto Pelkolo entre 20B e 21A



Limpeza e pintura de pilarete



Rua Nossa Senhora do Parto Cape Verde nº 2



Limpeza e pintura de pilaretes



Travessa de Escandinávia frente nº 7A

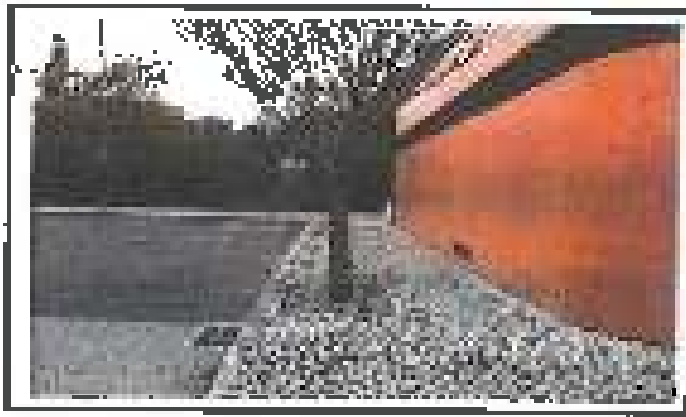

Reassentamento de sinal de trânsito e calçada



Rua Professor Celestino da Costa frente ao n. 20



Reassentamento de sinal de trânsito e calçada



Rua Professor Celestino da Costa frente ao n. 20



Reassentamento de sinal de trânsito

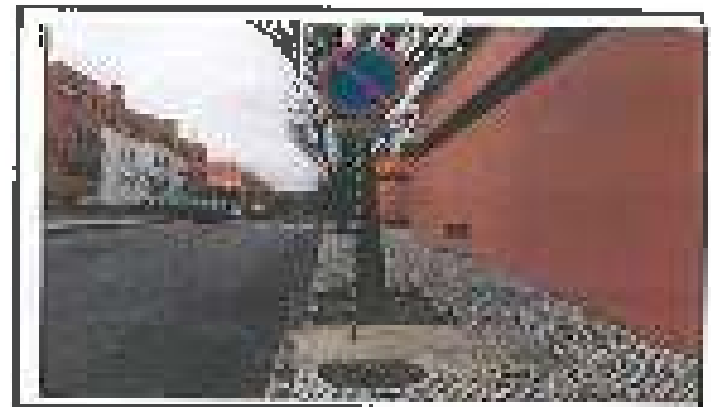

Rua Professor Celestino da Costa frente ao n. 2



Reassentamento de sinal de trânsito

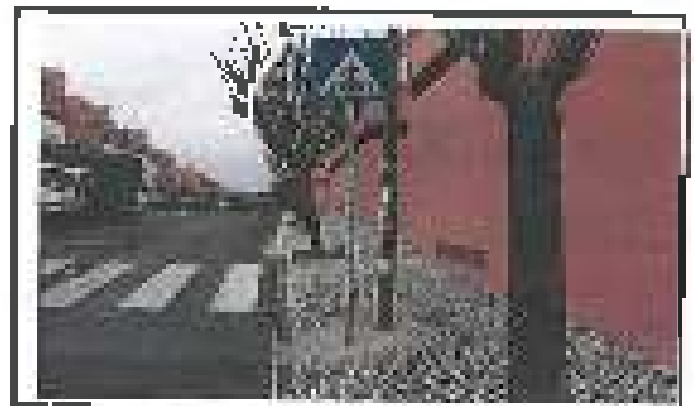

Rua Professor Celestino da Costa frente ao n. 2

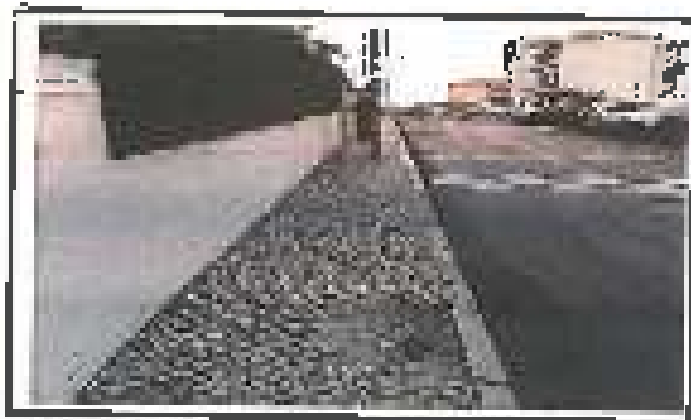

Reparação de calçada



Rua Carlos Paão frente ao nº 30



Reparação de pavimento betuminoso



Rua Fabra Antão cruzamento com a Rua Tapada das Murteiras



Apurar, redirecionar, espelho parabólico e reassentamento de calçada



Rua de Santo António Cruzamento com a Rua Tapada das Murteiras



Apurar sinais de trânsito e reassentamento de calçada



Rua Carlos Paão junto à rotunda



Apertar sinais de trânsito e reassentamento de calçada



Rua Carlos Palão junto à rotunda



Apertar sinais de trânsito e reassentamento de calçada



Frente ao Moto Club Rada Lenta



Reassentamento de placa de indicação e reassentamento de calçada

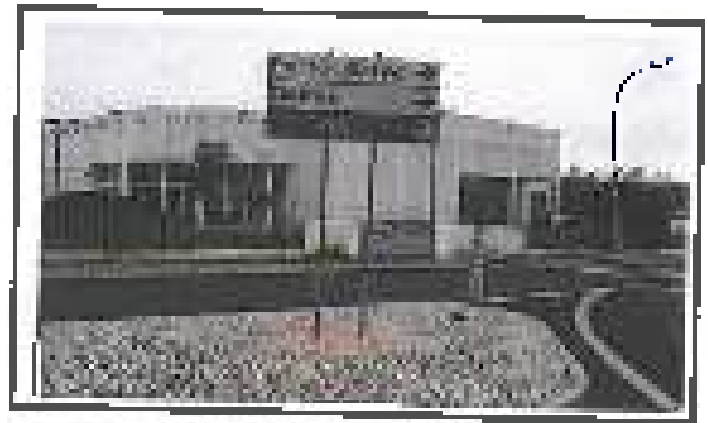

Rotunda de Vila Fria (direção Rua Artur Moura)

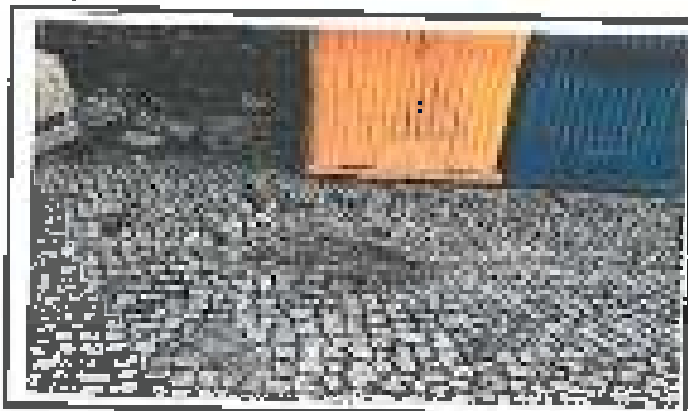

Reparação de calçada

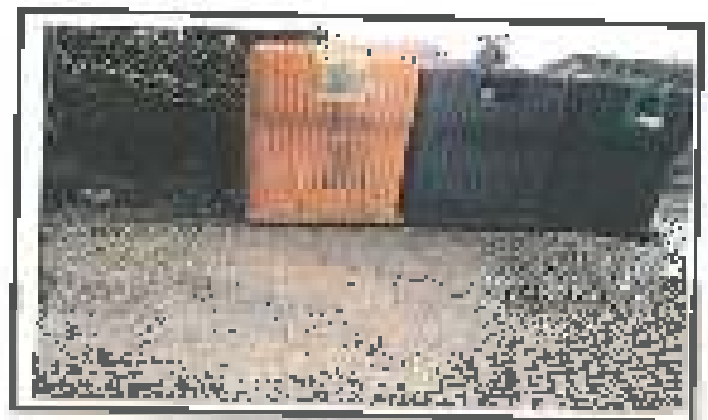

Rua Saalro Pereira Gomes frente ao ecoponto



Reassentamento de sinal de trânsito



Rua Padre Cruz frente nº3A



Reassentamento de sinal de trânsito



Rua Padre Cruz frente nº4A



Reparação de calçada



Av. D. Pedro V frente ao nº 36A



Aprimorar, redirecionar sinal de trânsito e reassentamento



Rua de Santa Antônia frente ao nº 6

DA



Apuntar sinais de trânsito e reassentamento de calçada



Rotunda junto à EB1 Porto Salvo



Apuntar sinais de trânsito e reassentamento de calçada



Rotunda junto à F54 Porto Salvo



Apuntar sinal de trânsito e reassentamento de calçada



Estrada de Paço de Arcos junto à rotunda



Apuntar sinal de trânsito e reassentamento de calçada



Estrada de Paço de Arcos frente ao n. 136



Lixar e pintar pilarete metálicos



Rua Antônio Rebelo da Silva entre nº9 e 7



Lixar e pintar pilarete metálicos

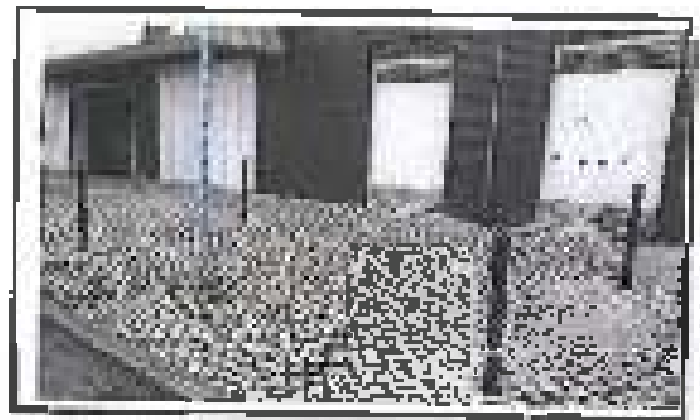

Rua Antônio Rebelo da Silva entre nº7 e 5

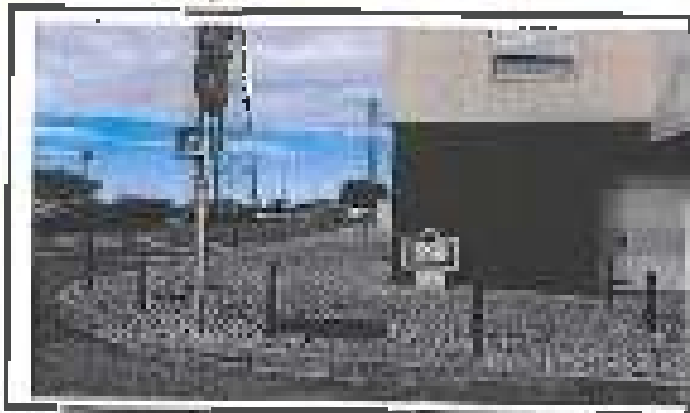

Lixar e pintar pilaretes metálicos



Rua Antônio Rebelo da Silva junto ao nº1 e Rua Casal do Deserto



Lixar e pintar pilaretes metálicos



Rua Antônio Rebelo da Silva junto ao nº1 e Rua Casal do Deserto



Reparação de calçada



Rua Conde de Rio Major junto ao nº 43



Ajustar sinal de trânsito e reassentamento de calçada



Rua Conde de Rio Major frente ao nº 43



Reassentamento de passeio e calçada

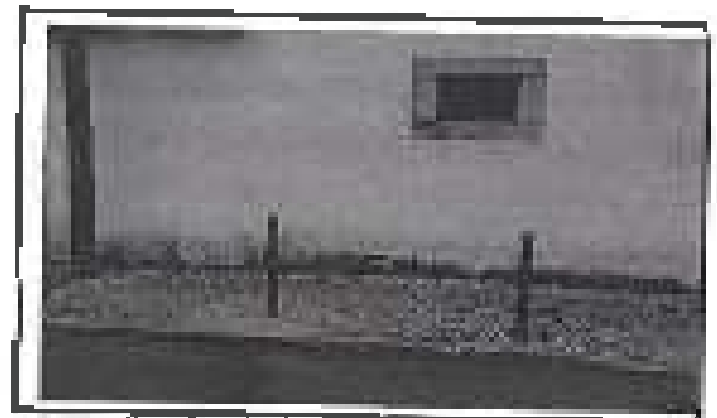

Rua Conde de Rio Major frente ao nº 22



Reassentamento de passeio e calçada



Rua da Escola Primária



Reassentamento de placa de indicação



Ativida do Casal do Deserto



Reparação de pavimento em pavê



Rua José Relvas frente ao nº 10



Reparação de calçada



Rua Amândeo Rebelo da Silva junto aos CT

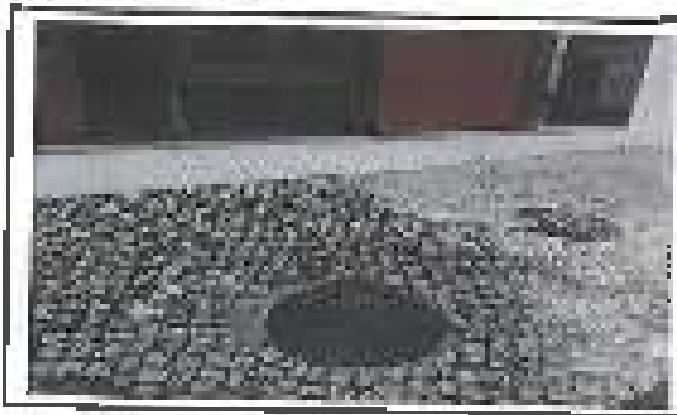

Reparação de calçada



Rua António Rebelo da Silva junto aos CT



Reparação de calçada



Rua Antônio Rebelo da Silva junto aos CTT



Limpeza e pintura de marcas



Rua Antônio Rebelo da Silva junto aos CTT

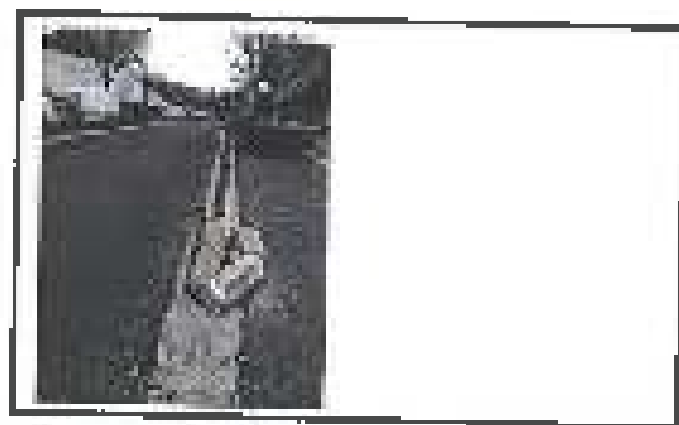

Reassentamento de laçoi

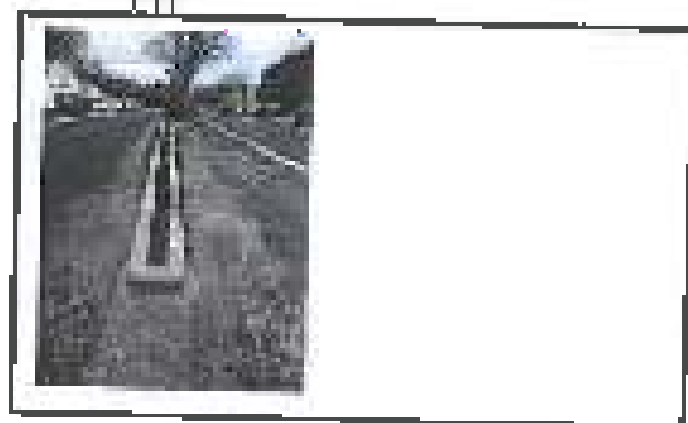

Av. Domingos Vandell frente à Escola Aquino Ribeiro



Reassentamento de laçoi e calçada



Av. Eng. Valente de Oliveira junto à paragem de autocarro



Reassentamento do pilarete e calçada



Rua do Comércio junto a Ilha ecológica



Reparação de calçada



Rua Marques de Pombal frente 6A



Reparação de calçada



Rua de Santo António frente 6



Reparação de calçada



Rua de Santo António junto ao n. 17



Reparação de calçada



Rua de Santo António junto ao n. 17



Reparação de calçada



Rua de Santo António junto ao n. 18



Reparação de calçada



Rua de Santo António junto ao nº 16A



Reassentamento de pilarete



Rua Laura Ayres junto ao nº 40A



Reparação de calçada



Rua Laura Ayres



Reparação de calçada



Rua de Santa Antônia entre o 22 e 24A

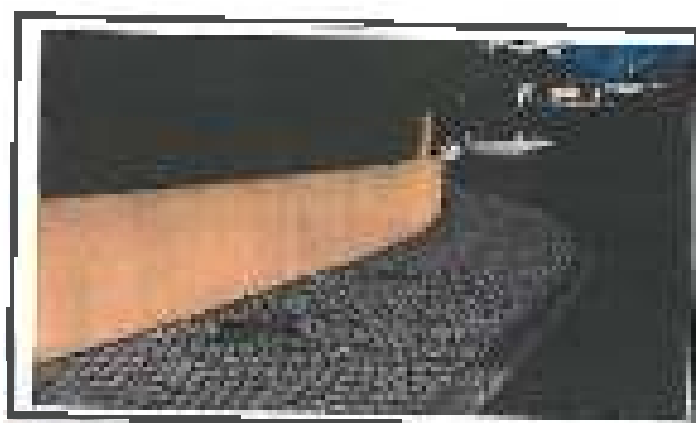

Reparação de calçada

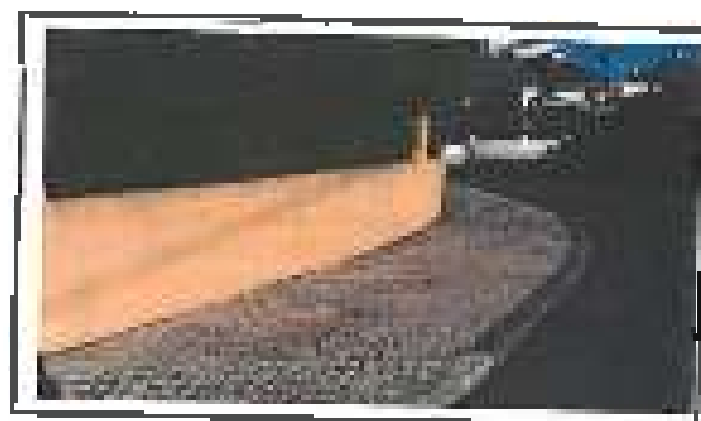

Rua de Santo Antônia junto nº 25



Reparação de calçada



Rua de Santo Antônia frente ao nº 25



Apurar sinal de trânsito e reassentamento de calçada



Rua de Santo Antônio cruzamento com a Rua Tapada das Murteiras



Reparação de calçada



Rua de Santo Antônio frente 27 A



Reparação de calçada



Rua de Santo Antônio entrada para a Rua Álvaro Pimentel



Reparação de calçada



Rua de Santo Antônio entrada para a Rua Álvaro Pimentel

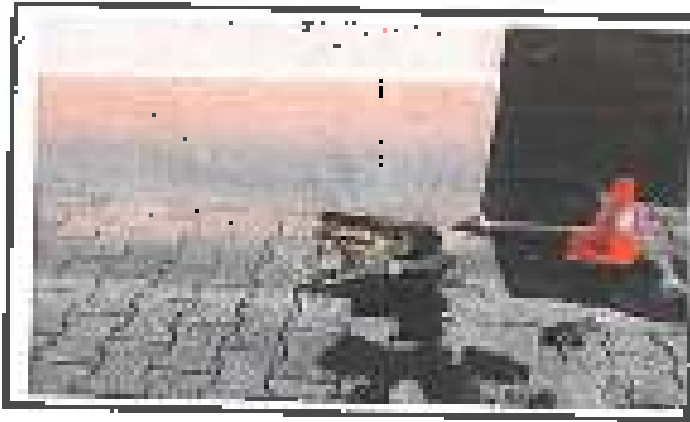

Reparação de pavimento em pavê

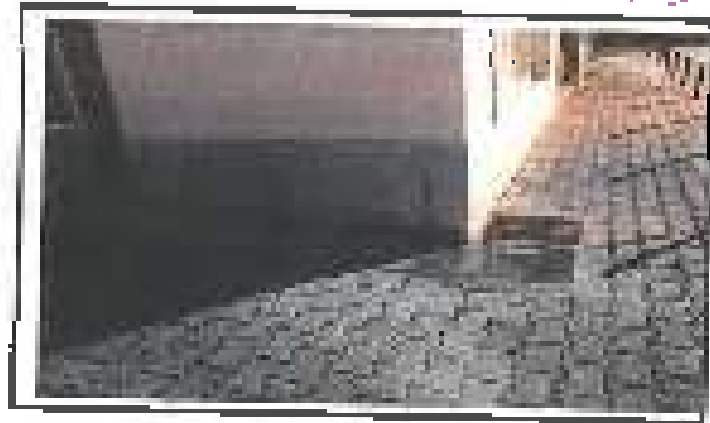

Av. Dra. Laura Ayres junto ao 42 A



Reparação de calçada



Rua Padre Antônio Vieira frente ao nº 10



Reparação de calçada



Rua Padre Antônio Vieira frente ao nº 8



Reparação de pavimento em pavê



Av. Dra. Laura Ayres



Reparação de pavimento de pavé



Av. Dra. Laura Ayres traseiras do nº 47A



Reparação de pavimento pavé



Av. Dra. Laura Ayres (11M) ao muro de acesso a garagem 47A



Reparação de calçada



Largo da Lavadora junto 11M

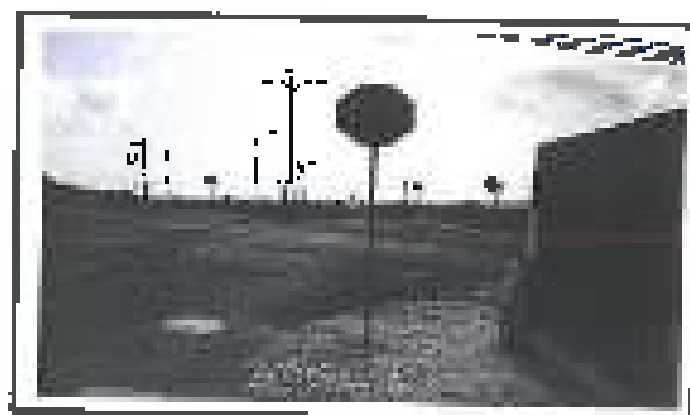
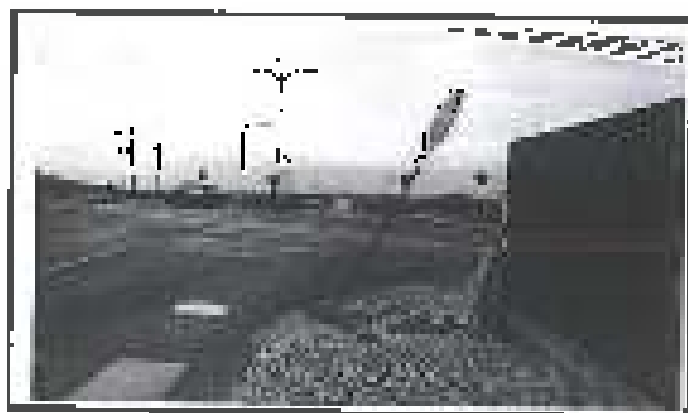



Reparação de calçadas



Rua Gasão Teles frente nº 12



Reparação de pavimento ebi pavé

Av. Dra. Laura Ayres frente nº 20 nº 4a A



Reparação de pavimento pavé Av. Dra. Laura Ayres frente nº 26

Av. Dra. Laura Ayres frente nº 26



Reparação de pavimento pavé

Av. Dra. Laura Ayres à entrada do Centro de Estudos



Reparação de calçada



Rua de Santo António frente ao 22 A



Aprumar sinal de trânsito



Rua São José frente lote 195



Aprumar sinal de trânsito



Rua São José frente lote 255



Aprumar sinal de trânsito



Rua do São José cruzamento com a Rua da Cidade da Guarda

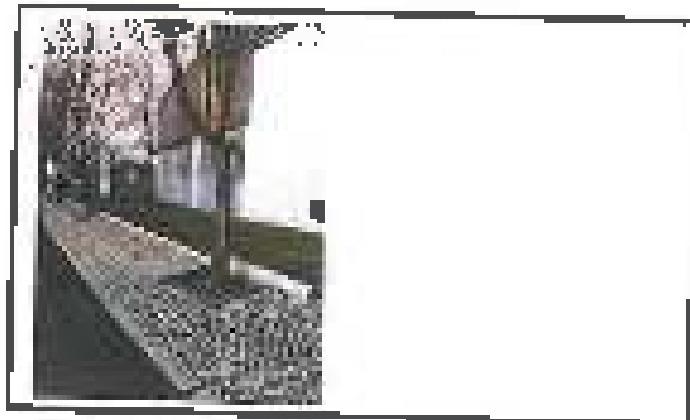

Lavagem, reparação e pintura de muros



Redor do Pavilhão dos Leões de Porto Salvo

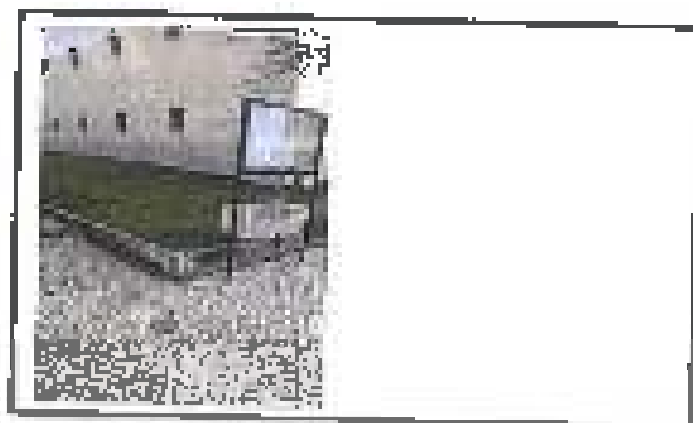

Lavagem, reparação e pintura de muros



Redor do Pavilhão dos Leões de Porto Salvo



Lavagem, reparação e pintura de muros



Redor do Pavilhão dos Leões de Porto Salvo

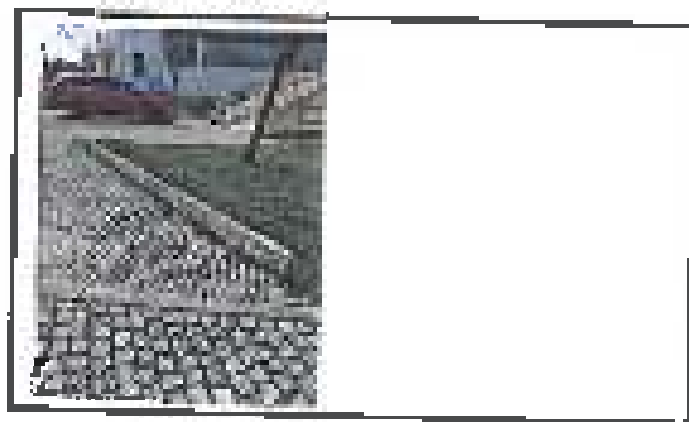

Lavagem, reparação e pintura de muros



Redor do Pavilhão dos Leões de Porto Salvo

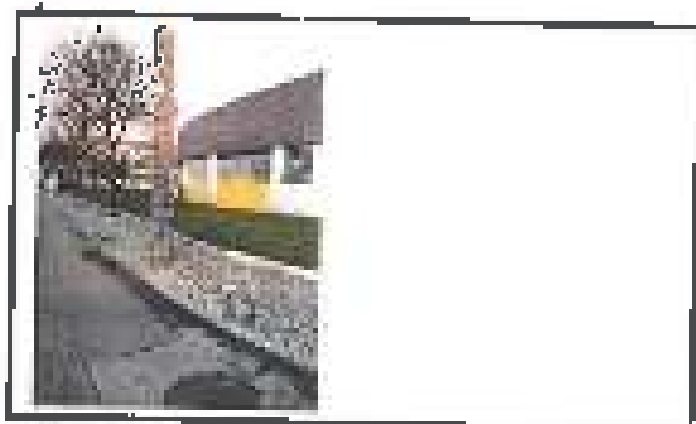

Lavagem, reparação e pintura de muros



Redor do Pavilhão das Lojas de Porto Salvo



Aprimar pilarote central



Rua Conde de Rio Maior cruzamento com a Rua Conde de Rio Maior



Aprimar sinal de trânsito



Rua de São José junto ao lote 254



Aprimar sinal de trânsito



Rua José Maria Peláez junto ao 39C



Apertar sinal de trânsito



Rua Nuno de Bragança



Reparação de calçada



Rua António Rebelo da Silva junto ao nº1



Reparação de calçada



Rua António Rebelo da Silva frente nº1



Reassentamento de plátano e pavimento pavé



Escola EBI JI Porta Salvo



Desentupimento e reparação do canal



Mina de Leão

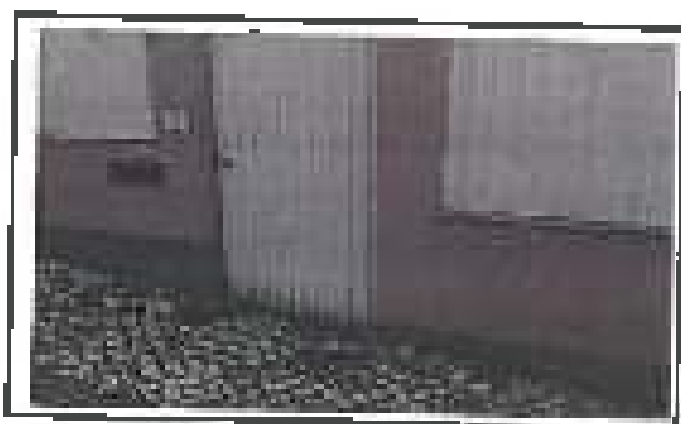

Reparação de calçada e aplicação de braço de cimento



Rua Tapada das Murteiras frente ao nº 7

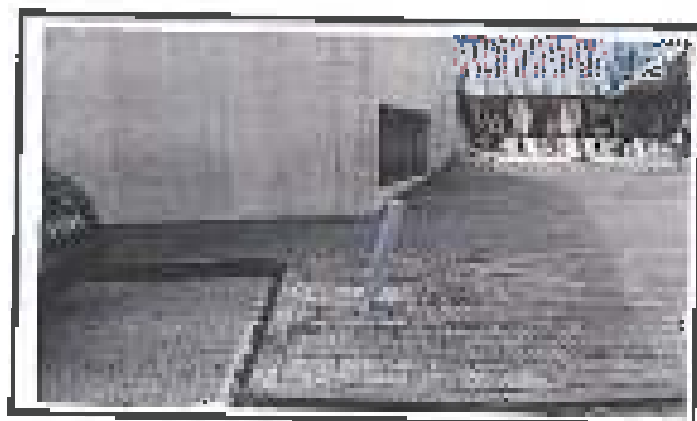

Reassentamento de pilareta e pavimento pavé



Escola EBI JI Porto Salvo



Ajustar e reafixar sinal de trânsito e reassentar pavimento pavé



Cruzamento da Rua Ayres de Omeias e Rua de acesso à EBI Porto Salvo



Reassentamento de pilarete



Rua de acesso à EBI II Porto Salvo



Reassentamento de pilarete



Rua de acesso à EBI II Porto Salvo



Aperturar sinal de trânsito



Rua de acesso à Escola EBI Porto Salvo



Aperturar de sinal de trânsito



Rua João Luis de Moura Cruzamento com a Rua Madas Filipe



Apurar sinal trânsito

Rua João Luis da Moura frente ao nº 14



Reparação de pavimento pavé

Rua Francisco Gazu fronte 40



Lisar e pintar corrimão

Entre a Praça da Av. dos Descobrimentos e a Rua Firmino Rebelo



Lisar e pintar corrimão

Entre a Praça da Av. dos Descobrimentos



Lixar e pintar corrimão

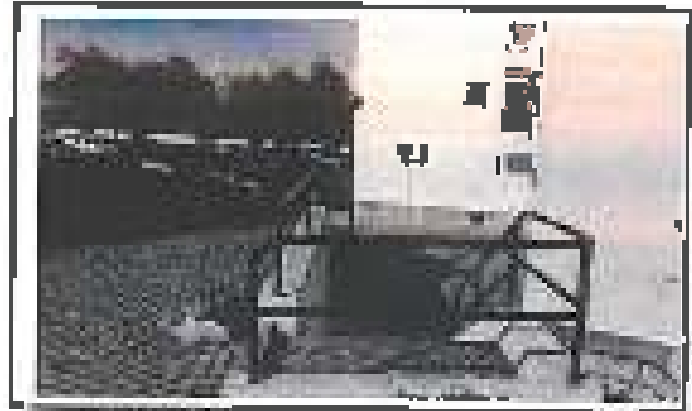

Entre a Av. dos Descobrimentos e a Rua Firmino Rebelo



Lixar e pintar corrimão

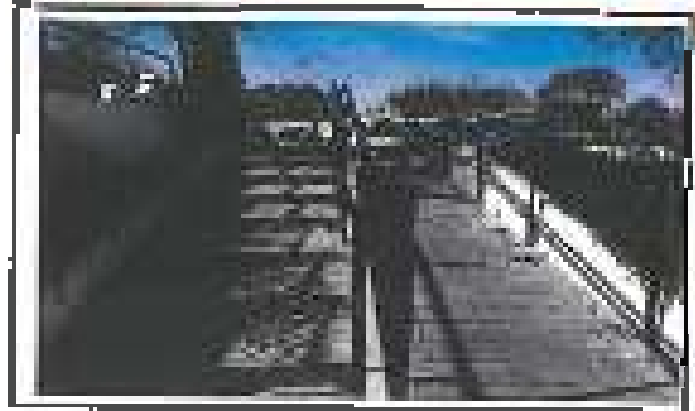

Entre a Av. dos Descobrimentos e a Rua Firmino Rebelo



Lixar e pintar planetas medidos



Rua Casal do Ducado entre o n. 13 e 9A



Lixar e pintar planetas



Rua José Francisco Mananga frente 7A



Reparação de calçada e aplicação de traço de cimento



Rua Casal do Deserto entre nº2 e nº8



Reparação de calçada e aplicação de traço de cimento



Rua Professor José Paulo Pelrota entre nº 118 A e B



Reparação de calçada e aplicação de traço de cimento



Rua Professor José Paulo Pelrota entre nº 14 A e B

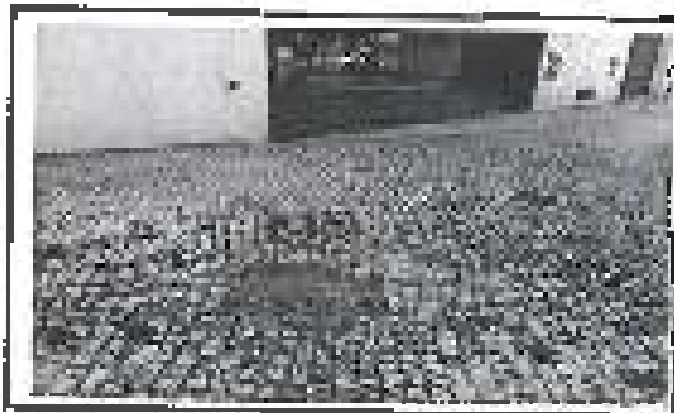

Reparação de calçada e aplicação de traço de cimento



Rua Professor José Paulo Pelrota entre nº 14 A e B



Reparação de calçada e aplicação de traço de cimento



Rua Professor José Pinto Peixoto entre o nºB e 14A



Reparação de calçada e aplicação de traço de cimento



Rua Professor José Pinto Peixoto entre o nºB e 16A



Reparação de calçada e aplicação de traço de cimento



Rua Professor José Pinto Peixoto entre 16 e 18 A



Reparação de calçada e aplicação de traço de cimento



Rua Professor José Pinto Peixoto entre o 18 e 20A



Reparação de calçada e aplicação de traço de cimento

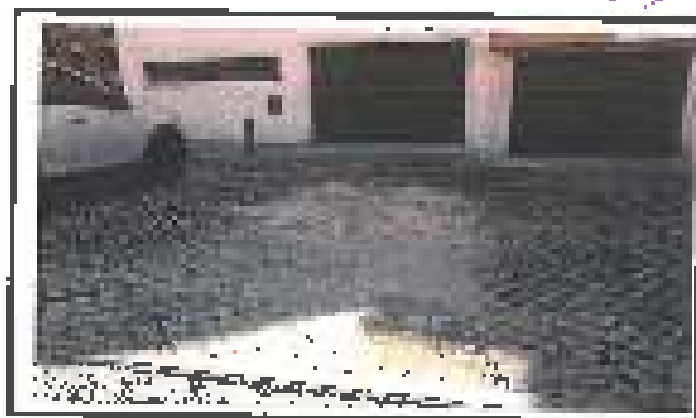

Rua Professor José Pinto Peixoto frente 20
A



Reparação de calçada e aplicação de traço de cimento



Rua Professor José Pinto Peixoto entre o
n.º 20 e 20B

Fotos - Antes
Limpeza, Reparação e Pintura de Muretes na Urbanização Oeiras Parque - Talalida



2017











26



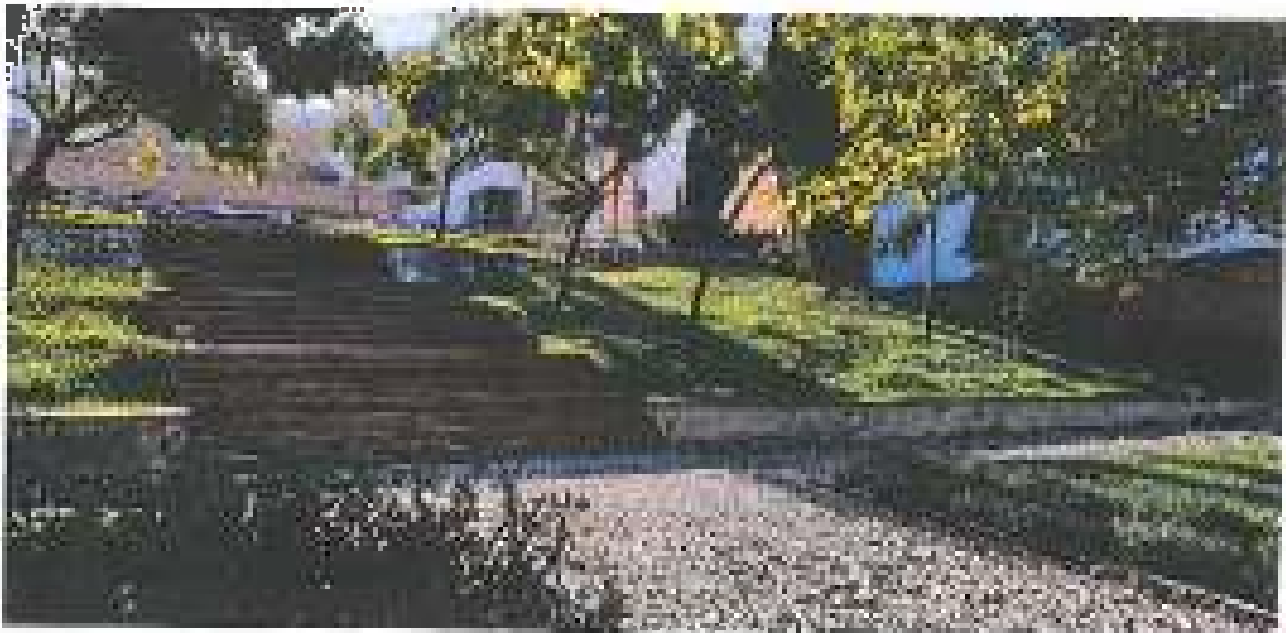





Debi









Daly





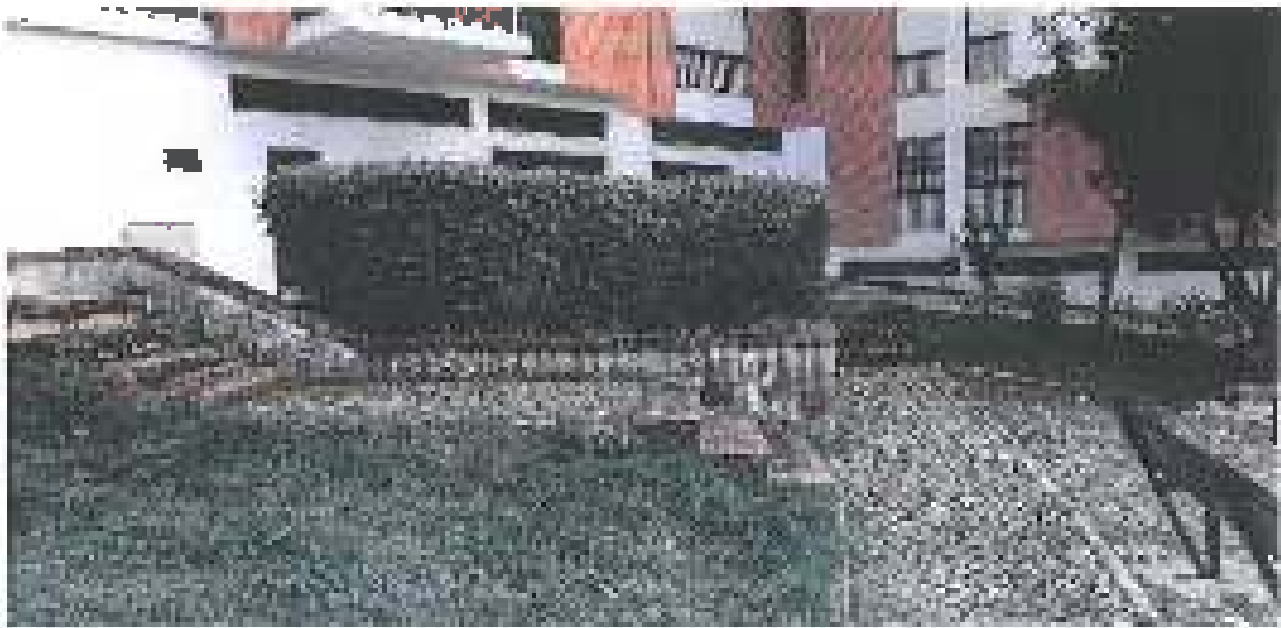

Fotas – Depois
Limpeza, Reparação e Pintura de Muretes na Urbanização Oelras Parque – Talaiola





23



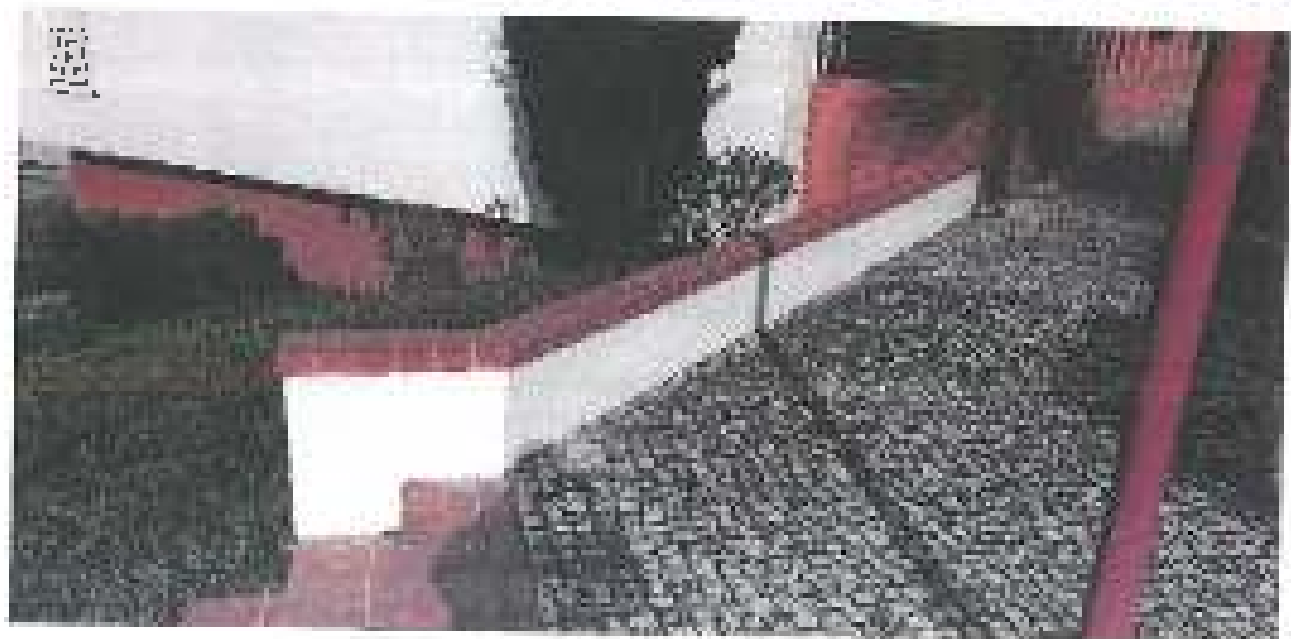

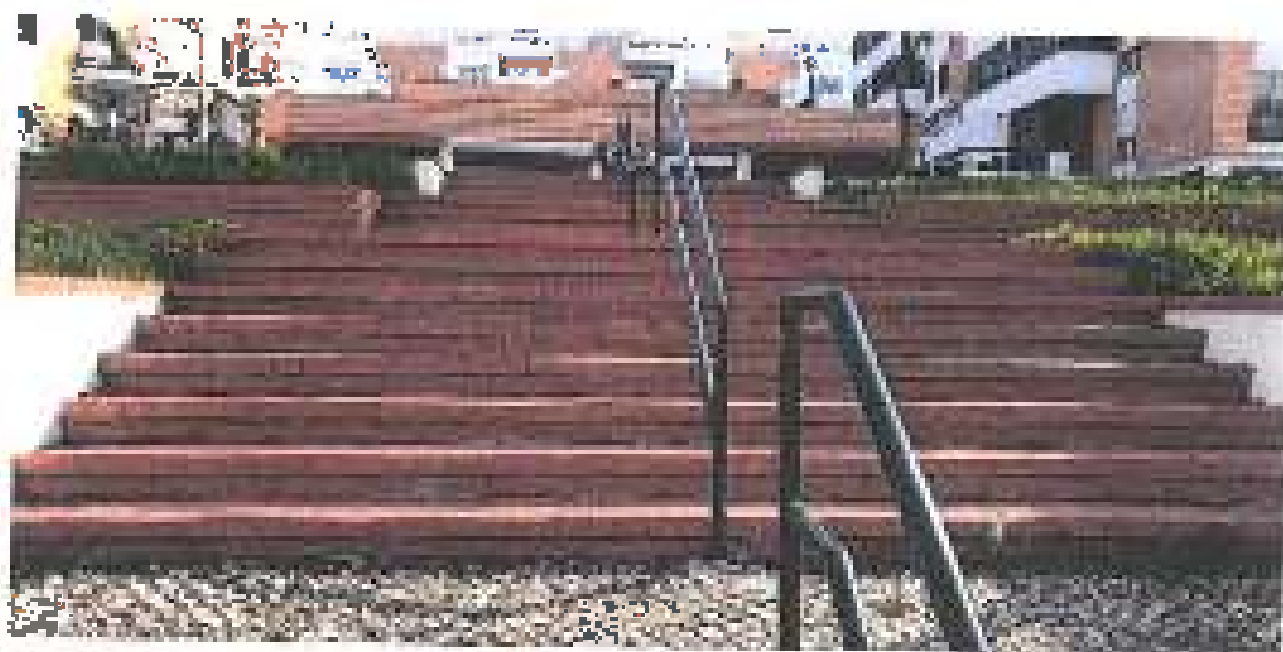



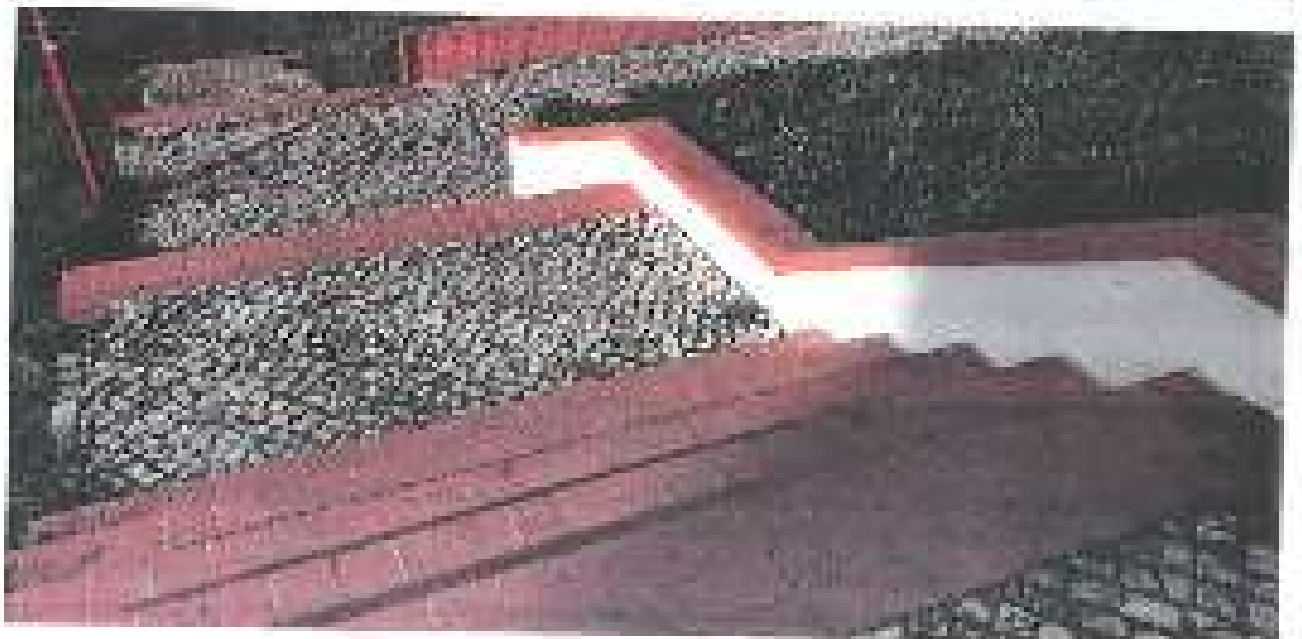

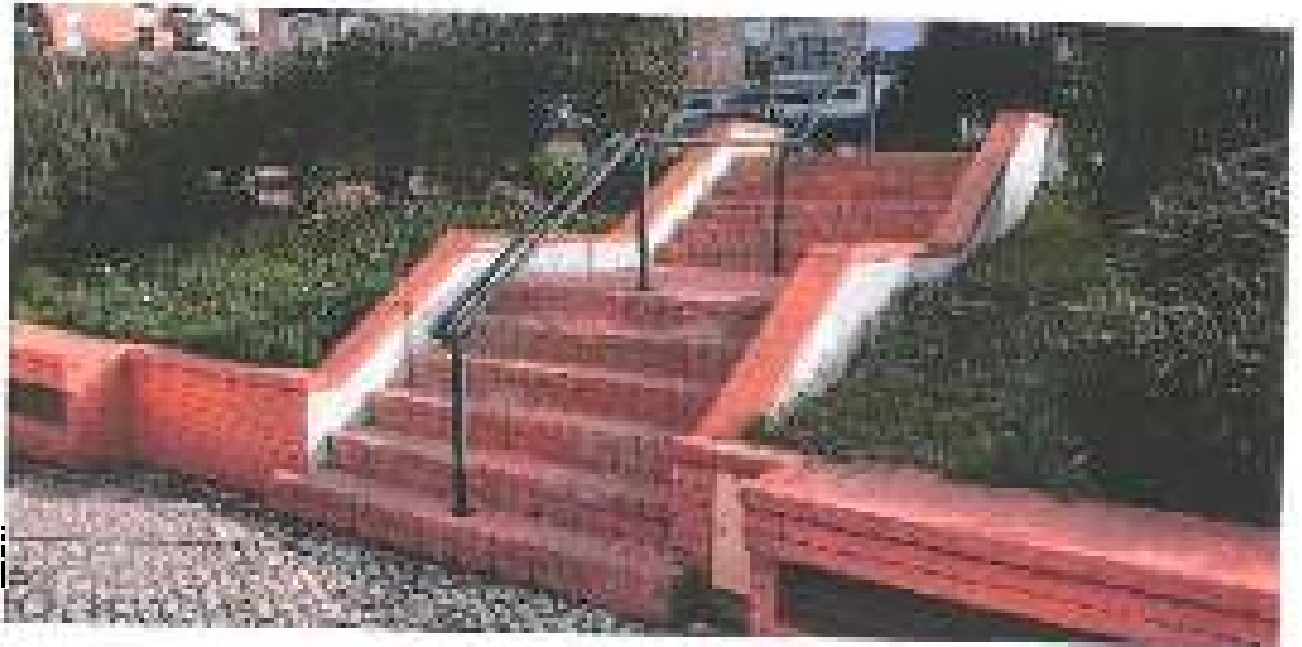







3. AÇÃO SOCIAL E REDE SOCIAL

Quanto à área Social, tão importante para esta Freguesia, apesar de já termos fornecido informações nos trimestres anteriores, apresentamos aqui, o relatório mais pormenorizado da CAAS, relativo aos meses de Dezembro de 2019, Janeiro, Fevereiro e Março de 2020:

3.1 Atendimentos e Visitas Domiciliares

No período a CAAS atendeu 83 pessoas 63 do sexo feminino e 19 do sexo masculino. A partir de 19 de Março a CAAS suspendeu os atendimentos presenciais e as visitas domiciliares. Todos os atendimentos passaram a ser feitos telefonicamente ou por email respeitando as medidas de confinamento decretadas.

Foram agendadas e realizadas 2 visitas Domiciliares.



No gráfico abaixo podemos analisar, por categorias, os pedidos solicitados nos atendimentos.

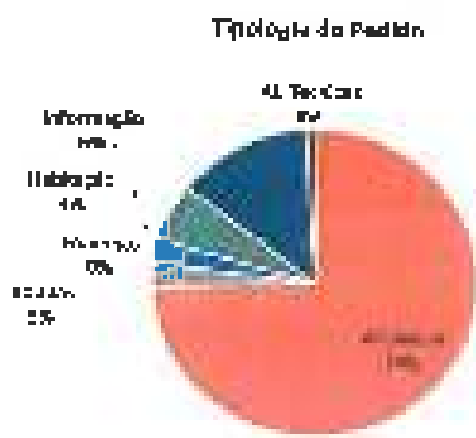

No período em análise 74% das pessoas atendidas solicitou Apoio Alimentar, 13% solicitou Apoio Financeiro e 13% solicitou Informações.

3.2 Fundo de Emergência Social

No período foram instruídos 17 processos FE5. O valor das apoios deferidos foi de 5491,44€.

Todos os processos deferidos foram enviados para a CSPMSFS para pagamento aos requerentes.

A taxa de deferimento, no período, foi de 88%.



A CMD foi a entidade que instruiu mais processos (64%).

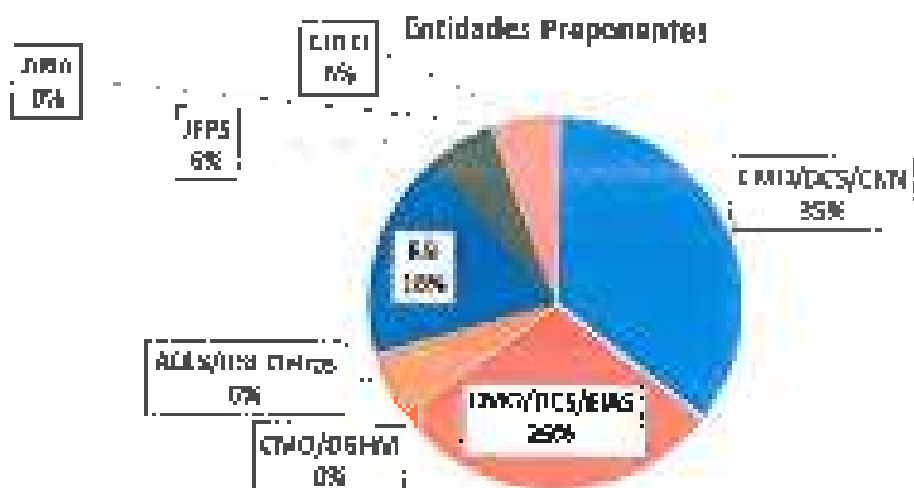

As rubricas mais financiadas foram o Cabaz Alimentar.

Rubricas Financiadas

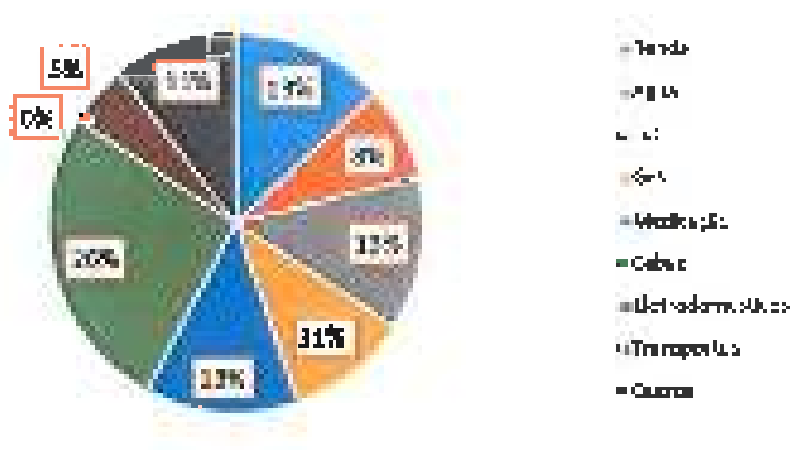

3.9 Loja Solidária

A Loja Solidária está aberta, a todos os inscritos no UVA, todas as primeiras sextas feiras de cada mês para distribuir roupas, calçado, acessórios, artigos de casa, brinquedos, jogos e livros.

No período a Loja Solidária apelou as famílias, num total de 109 indivíduos com roupas, calçado, acessórios, artigos de casa, brinquedos, jogos e livros conforme o gráfico abaixo.

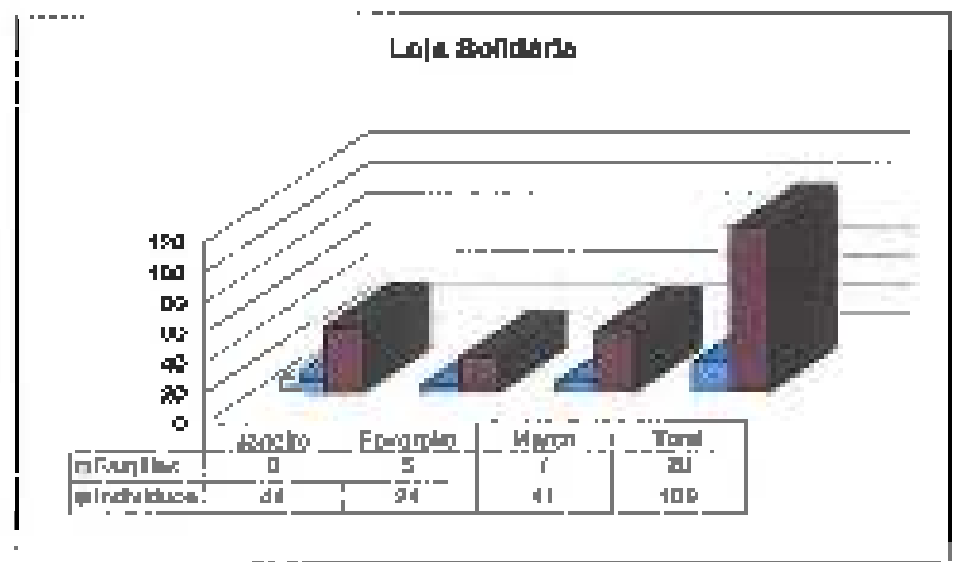

3.4 Participação em Reuniões e Grupos de Trabalho

No período em análise a Técnica de Serviço Social participou em 19 reuniões de trabalho conforme quadros abaixo.

Reuniões de Trabalho		
Data	Grupo	Local
05/12/2019	GLAS	Templo da Foz de
10/01/2020	Núcleo de Intervenção Comunitária de Porto Salvo	JFPS
15/01/2020	Núcleo Executivo do GLAS	Palácio dos Marqueses de Pombal
17/01/2020	RUCOV (Rede da Violência)	PSP da Oeiras
17/01/2020	Grupo de Trabalho dos Idosos	CSP de Queluz
21/01/2020	GLS	Palácio dos Marqueses de Pombal
13/02/2020	Núcleo Executivo do GLAS	Palácio dos Marqueses de Pombal
12/02/2020	GLS	Palácio dos Marqueses de Pombal
12/02/2020	POAMIC	125 Lisboa
14/02/2020	Núcleo de Intervenção Comunitária de Porto Salvo	JFPS
14/02/2020	GLS	Palácio dos Marqueses de Pombal
18/02/2020	GLS	Palácio dos Marqueses de Pombal
20/02/2020	GLS	Palácio dos Marqueses de Pombal
21/02/2020	RUCOV (Rede da Violência)	JFPS
21/02/2020	GLS	Centro de Juventude de Oeiras
20/02/2020	POAMIC	Capela de São Amador da Oeiras
20/02/2020	Grupo de Trabalho dos Idosos	CSP de S. Domingos
10/03/2020	Núcleo Executivo do GLAS	Palácio dos Marqueses de Pombal
12/03/2020	Núcleo de Intervenção Comunitária de Porto Salvo	JFPS

3.5 Gabinete de Psicologia

No período o Gabinete de Psicologia realizou 65 consultas mantendo 7 pessoas em acompanhamento conforme gráfico abaixo.

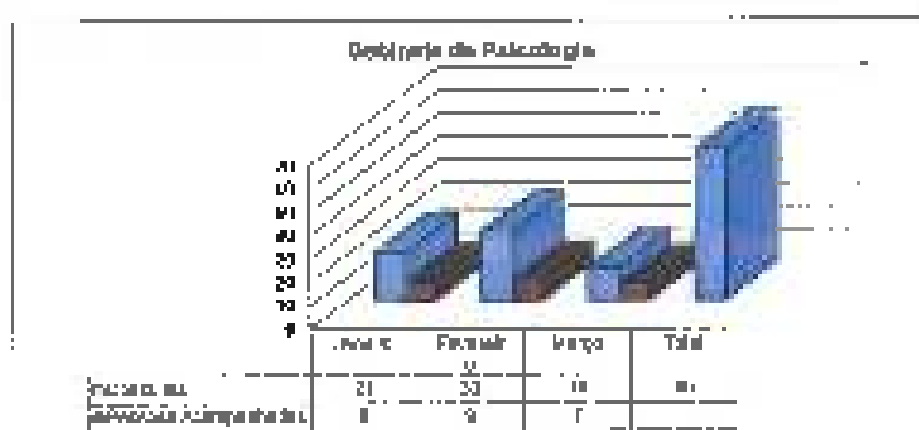

3.6 POAMIC – Distribuição Alimentar

A 2ª edição do programa iniciou a sua distribuição de produtos alimentares em Janeiro de 2020. Nesta edição o território de Porto Salvo recebeu produtos para 161 indivíduos. O

programa permite que a entidade possa abrangar mais pessoas mantendo-se, no entanto a quantidade de produtos. A distribuição alimentar é feita com uma periodicidade quinzenal.

No território de Porto Salvo estão, neste momento, a receber produtos alimentares, ao abrigo do PDAPMC, 168 pessoas integradas em 40 famílias.

O gráfico abaixo permite localizar as pessoas no território de Porto Salvo.

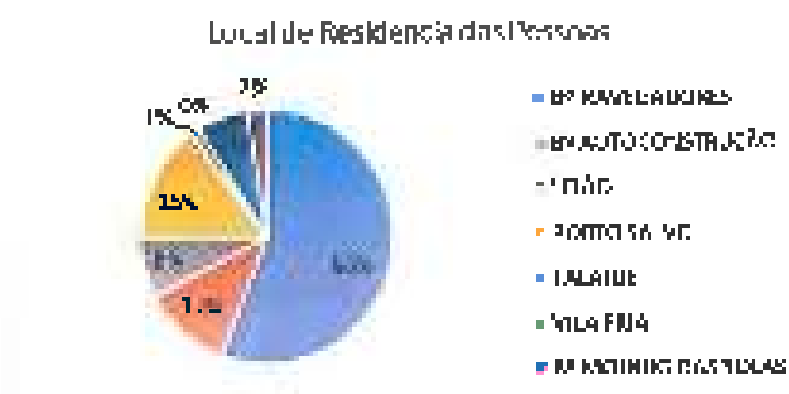

No período em análise 55% das pessoas tem residência no Bairro das Navegadoras

A 1ª edição do Programa finalizou em 30 de Outubro de 2019.

3.7 Cantina Social

Para responder a situações de emergência social na resposta de Cantina Social a Junta de Freguesia estabeleceu parceria com a Santa Casa da Misericórdia de Oeiras.

A Junta de Freguesia tem a responsabilidade de levantar as refeições, nas instalações da SCMO, em Paço de Arcos, e entrega las diretamente aos beneficiários.

No período, em referência, foram distribuídas 1 200 refeições conforme demonstra o gráfico abaixo.



3.8 Re-Food

A parceria com o Movimento Re-Food 4 Good – Oeiras, tem permitido o apoio alimentar às famílias carenciadas do Bairro dos Navegadores. Este apoio é efetuado 2 vezes por SEMANA.

A responsabilidade, desta distribuição alimentar, é da Associação de Moradores do Bairro dos Navegadores.

3.9 Eventos Solidários

Os Eventos Solidários acontecem em parceria com organizações, entidades e pessoas em nome individual.

A disponibilização de Cebazes Alimentares são sempre uma ajuda preciosa para as famílias mais carenciadas. Em Dezembro, com apoio da CMO, foram distribuídas 99 cebazes.

No dia 9 de Janeiro, com apoio do Rotary Clube de Oeiras foram distribuídas cebazes a 99 famílias.

4. CONSIDERAÇÕES FINAIS

A Junta de Freguesia de Fátima Salvo encontra-se ao dispor para prestar todos os esclarecimentos que se entenderem ser necessários.